

# **3. PROGRAME NOI PENTRU DEZVOLTAREA AGRICULTURII**

# PROGRAME NOI – ZONA MONTANĂ

**PROGRAM NOU de  
1 miliard de euro  
pe 10 ani**

**+**

**PROGRAM  
OPERAȚIONAL de  
consolidare a  
capacității  
administrative pe  
zona montană de  
27 milioane lei**

**DEZVOLTAREA  
ARMONIOASĂ  
A ZONEI MONTANE  
aprobat prin  
LEGEA MUNTELUI  
nr. 197/2018**



# LEGEA MUNTELUI



**1 MILIARD**  
10 ANI - BUGET STAT



658 UAT  
3520 sate  
27 județe

## 9 grupe de masive muntoase



**Consiliul Național al Muntelui la nivel național**  
\*cu rol consultativ  
**Comitet de masiv/ grupă de munți**  
\*cu rol consultativ



## ZONA MONTANĂ

Nr. UAT	658 UAT 3.520 SATE	20,68 %
Populație	3.343.831 locuitori	15,04 %
Suprafața totală ZM	71.381,48 km2	29.94 %
Suprafața agricolă totală ZM	2.738.428 ha	18,72 %
Nr. fermieri Nr. ferme	1,3 mil. fermieri activi 815.000 exploatații agricole, din care 254.348 înscriși în RUI în 2016	

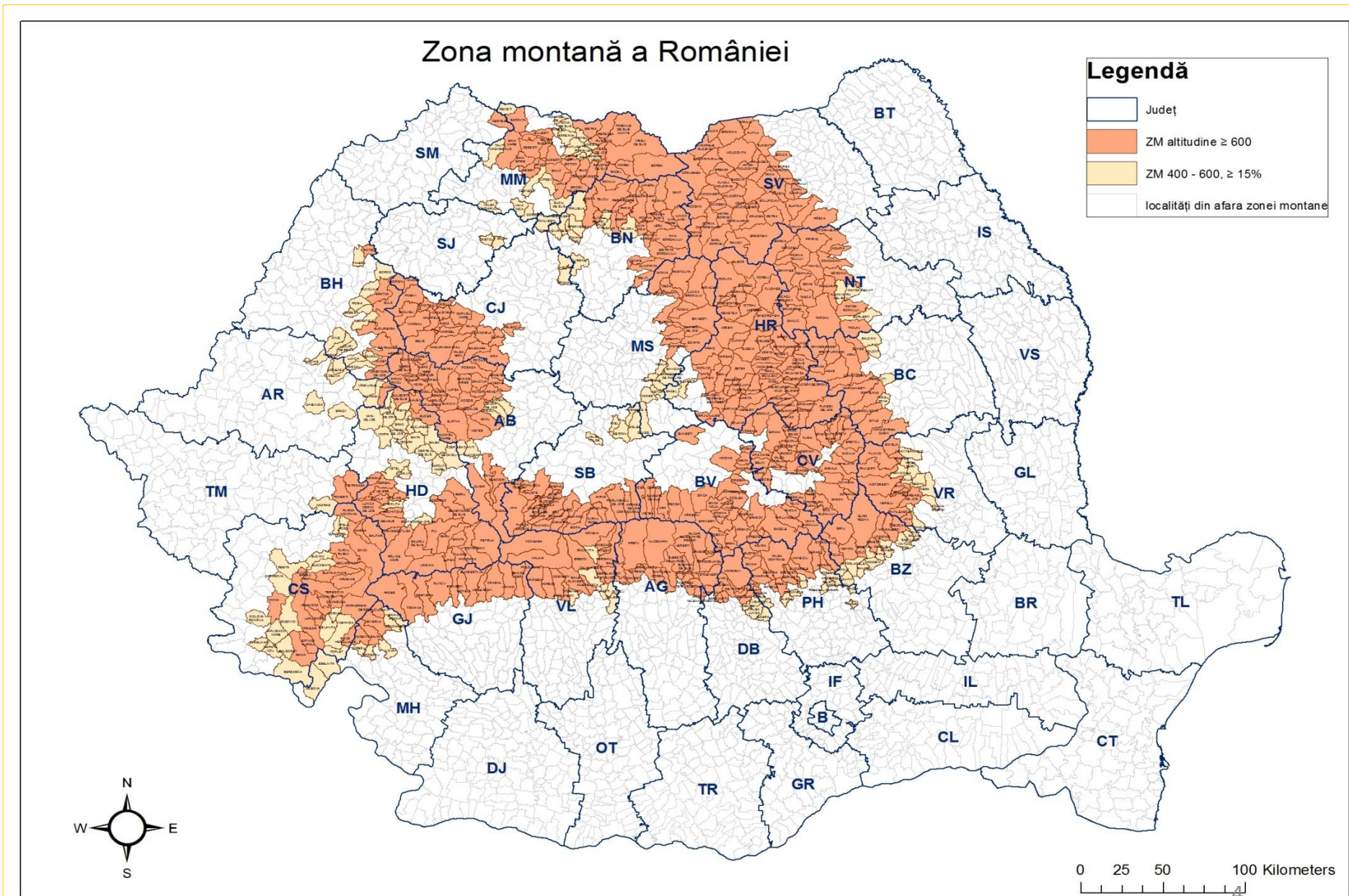

**Conform Legea muntelui Art. 2 - (5) Bazinul montan,** în înțelesul prezentei legi, reprezintă un teritoriu montan, constituit din mai multe unități administrativ - teritoriale cu continuitate teritorială, constituite, de regulă, de-a lungul unei văi, a unui curs de apă sau căi de comunicație, cu caracteristici geo-climatice comune și cu activități economice și culturale cu caracter tradițional, similare, aflate în jurul unui centru de dezvoltare locală.

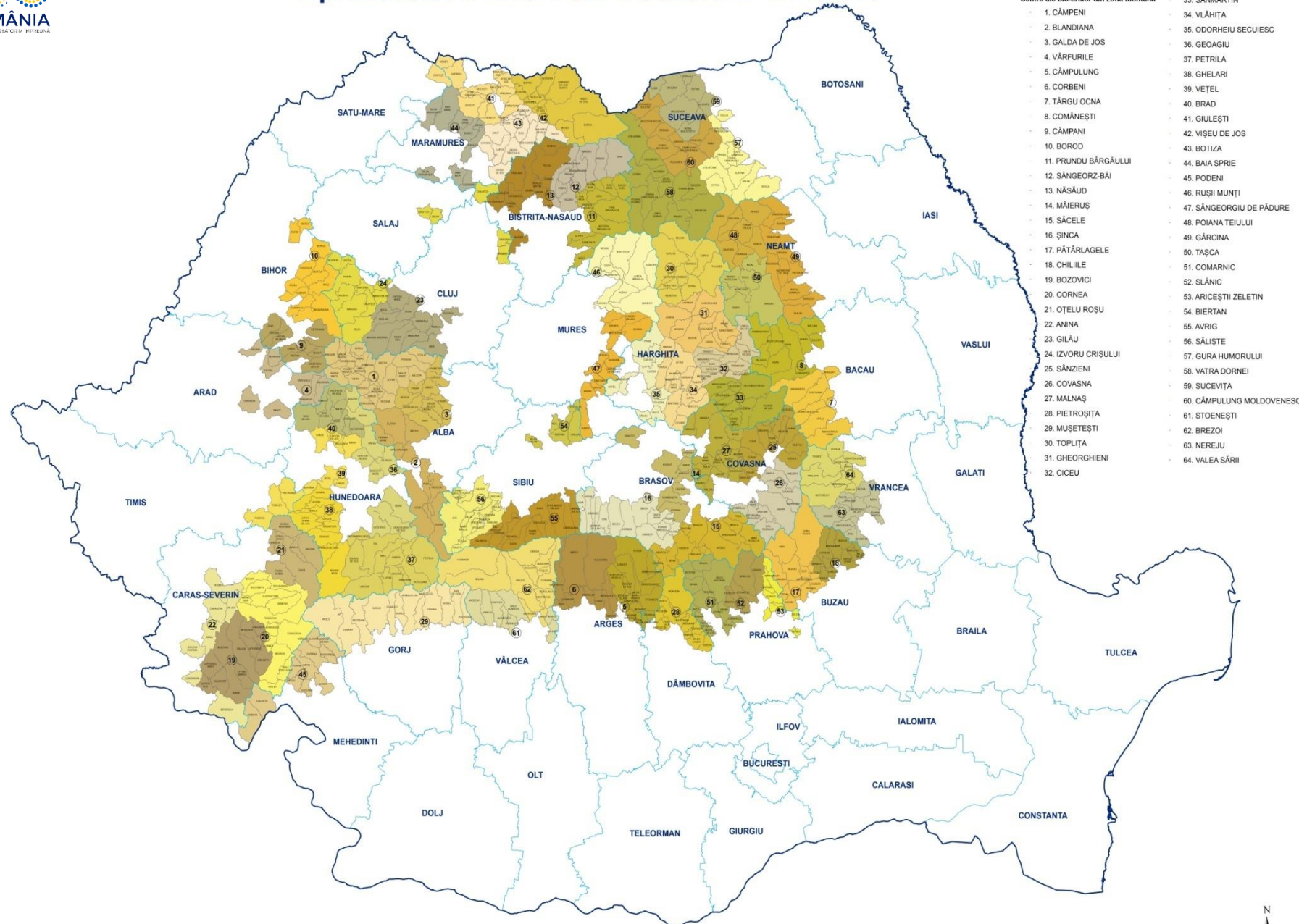

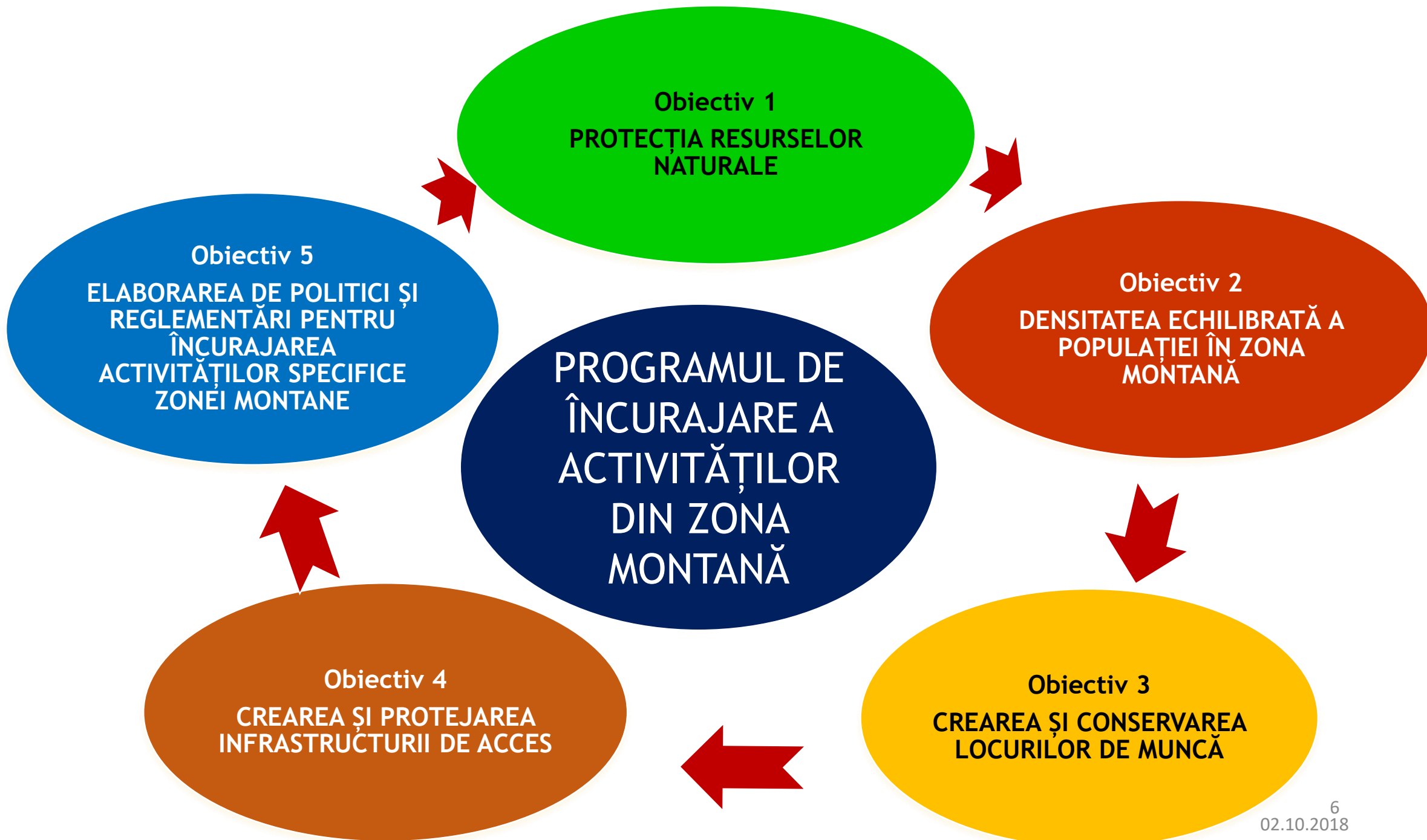

# PROGRAME NOI – ZONA MONTANA

Prin Legea muntelui nr. 197/2 se aprobă **Programul de încurajare a activităților din zona montană, pentru care se alocă 1 miliard de euro pe o perioadă de 10 ani** de la intrarea în vigoare a prezentei legi, de la **bugetul de stat**, prin bugetul Ministerului Agriculturii și Dezvoltării Rurale.

Se va asigura valorificarea durabilă a resurselor muntelui, conservarea peisajului și a biodiversității, precum și dezvoltarea de activități economice specifice acestei zone.

# PROGRAME NOI – ZONA MONTANA

## Principiile de bază

**Principiul 1: Principiul dezvoltării durabile**

**Principiul 2: Participarea publicului și implicarea factorilor interesați**

**Principiul 3: Parteneriatul public-privat**

**Principiul 4: Abordare programatică**

**Principiul 5: Acordarea de șanse egale la un nivel de viață decent pentru toți locuitorii**

**Principiul 6: Protecția mediului**



# PROGRAME NOI – ZONA MONTANA

## Ce aduce nou și important Legea Muntelui? (1)

- recunoașterea, de către statul român, a existenței condițiilor naturale specifice și a aplicării principiului solidarității
- recunoașterea faptului că zona montană se caracterizează prin limitări naturale a productivității agricole
- o nouă delimitare a zonei montane
- Politici noi : la nivel de masiv muntos si la la nivel bazin montan:
- constituirea Comitetelor de Masiv și a Consiliului Național al Muntelui
- reorganizarea Agenției Zonei Montane prin înființarea
  - la nivel regional, centre regionale de dezvoltare montană;
  - la nivel de bazine montane, oficii de dezvoltare montană.

# PROGRAME NOI – ZONA MONTANA

- **Ce aduce nou și important Legea Muntelui? (2)**
- **se aprobă la cerere, anual**, dar nu mai târziu de 1 mai, de către organele silvice județene abilitate, la propunerea administrației publice locale la trecerea animalelor prin păduri spre și dinspre zonele de pășunat
- **încurajarea producției de lapte**
- **înființarea de centre de colectare, depozitare, puncte de sacrificare și a unor unități de procesare a materiilor prime:**
- **sprijinirea producătorilor și/sau procesatorilor de produse agroalimentare din zona montană** în vederea promovării produselor obținute, certificate ca: “produs montan”, “produs tradițional”, “produs ecologic”, precum și a celor certificate la nivel european,
- **acordarea de stimulente** pentru sprijinirea persoanelor în vârstă

# PROGRAME NOI –ZONA MONTANA

## Ce aduce nou și important Legea Muntelui? (3)

- **famiile tinere** de agricultori de munte, care cresc animale în echivalent a 5 unități vită mare, **sunt scutite de impozitul agricol și impozitul pe venitul realizat din agricultură timp de 5 ani** la înființare și de 50% din venituri, în următorii ani, pe perioada existenței titularului
- **statul îi va sprijini pe tinerii antreprenori:** specialiștii agricoli, medicii, profesorii care se stabilesc în zona montană și se obligă să desfășoare activitatea pe o perioadă de minimum 5 ani în zona montană, **vor primi o primă de instalare**
- **Programul de încurajare** a activităților din zona montană pentru care se alocă **1 miliard de euro** pe o perioadă de 10 ani de la intrarea în vigoare a legii

# PROGRAME NOI – ZONA MONTANA

## Legislație secundară în termen de 90 de zile de la promulgarea Legii Muntelui:

1. Program strategic de incurajare a activităților din zona montană alocare 1 miliard euro pentru 10 ani de la bugetul de stat (art 16, alin.1)
2. HG privind formele de sprijin, quantumul susținerilor financiare și modul de aplicare (art.13, alin. 13)
3. HG privind reorganizarea Agenției Zonei Montane (art. 17, alin 1) **în termen de 90 de zile de la promulgarea Legii**
4. HG privind componența, atribuțiile și responsabilitățile Comitetului de masiv, și Consiliul Național al Muntelui (art 17, alin 2) **în termen de 90 de zile de la promulgarea Legii**
5. Ordin comun al MADR și MDRAP privind criteriile de încadrare și lista localităților din zona montană (art. 2, alin 4)
6. Ordin comun MADR și MEN pentru introducerea în învățământul gimnazial, profesional și liceal a unui pachet de discipline de studiu, care să cuprindă noțiuni elementare despre socio-economia zonei montane (art. 14, alin.1).
7. HG pentru elaborarea de norme metodologice privind forma de organizare a învățământului preșcolar și primar din zona montană (art. 14, alin. 2)
8. Ordin MADR pentru instituirea un program special de modernizare metodică și didactică a fermelor pedagogice din zona montană cu subvenționare 100% de la bugetul de stat. Instruirea fermierilor selectați se va realiza de către ANZM prin centrele acreditate de ANZM.(art.14, alin 4)



- Prime de instalare  
în zona montană:**
- Medici
  - Profesori
  - Specialiști agricoli

- Compensații bănești  
pentru proprietarii de  
terenuri din zona montană:**
- situri Natura 2000
  - alte arii protejate



## EDUCAȚIE MONTANĂ



Clase organizate în imediata apropiere sau învățământ la distanță pentru gospodăriile cu grad mare de izolare

Instruirea practică a elevilor la ferme pedagogice atestate pe lângă gimnaziile, cu un program special de modernizare metodică și didactică - 100% buget stat



Dezvoltarea cercetării montanologice prin ASAS  
Terenuri agricole pentru loturi experimentale destinate cercetării asigurate de Administrația publică locală

Introducerea de specializări de montanologie la universitățile de științe agricole și medicină veterinară și alte universități interesate de dezvoltarea sustenabilă a zonei montane



## REABILITARE INFRASTRUCTURĂ

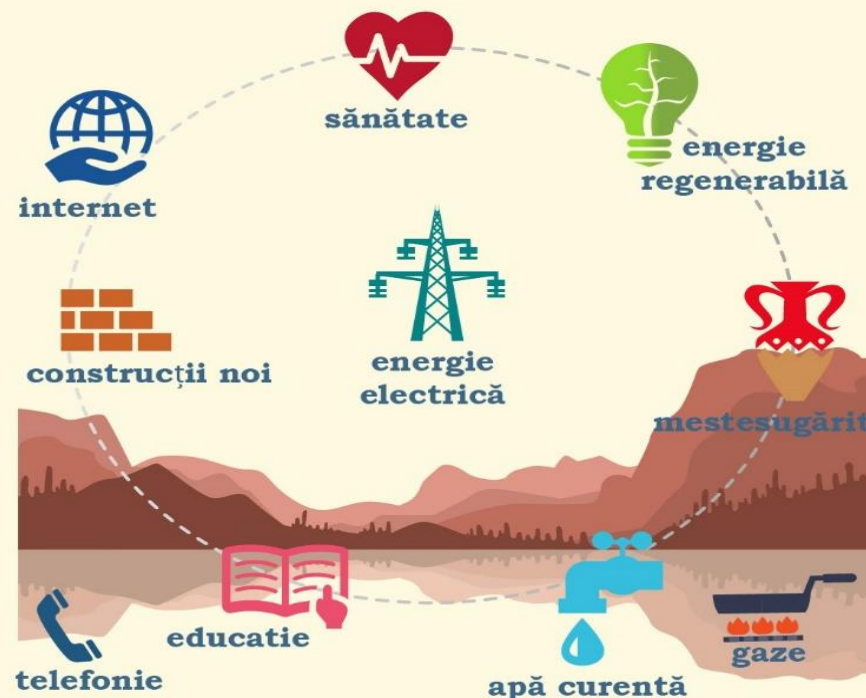



Agenția Zonei Montane

- **Centre teritoriale** de reproducție și selecție a animalelor pentru rumegătoare/masiv muntos
- **Oficii** de dezvoltare montană
- **Centre regionale** de dezvoltare montană

- **facilități bancare** cu dobânzi și condiții de creditare diferențiate pentru populația din zonele montane
- crearea unui **Program de creditare, micro-creditare** special pentru zona montană
- **sprijin financiar** pentru crescătorii de animale din zona montană
- **accesul animalelor din ferme în păduri**
- **plată diferențiată** pentru fermieri în funcție de severitatea handicapurilor naturale
- **despăgubiri prioritare** pentru distrugerile provocate de animalele sălbatice și **compensații** pentru instalarea sistemelor prevenire
- **sprijin** pentru construcțiile de fânare



### — Material lemnos —

- pentru tinerii ce construiesc unități de cazare pentru turiști
- pentru construirea de adăposturi pentru animale
- pentru încălzirea gospodăriilor izolate
- pentru meșteșugăritul artizanal din zona montană



Cursuri de formare profesională și consultanță pentru fermieri

- înființare **centre colectare, depozitare, puncte de sacrificare și a unor unități de procesare materii prime:** lapte, carne, fructe, lână, piei de animale, lemn
- **încurajarea producției de lapte**
- **sprijinirea** producătorilor pentru obținerea de produse certificate, precum „produs montan”
- **fără platforme individuale de gestionare a gunoiului de grajd** cu o încărcătură de până la 10 UMV

Scutiri de taxe și impozite pentru tinerii agricultori de la munte

# IN CONTINUARE

## PROGRAME DE INVESTIȚII DIN ZONA MONTANĂ prevăzute în proiecte de legi aflate în dezbateri în Parlament



Investiții pentru:

Înființarea  
centrelor de  
colectare  
lapte în  
zona  
montană

Înființarea  
centrelor de  
prelucrare  
lapte în  
zona  
montană

Investiții pentru:

Înființarea  
centrelor de  
sacrificare a  
animalelor  
în zona  
montană

Înființarea  
centrelor de  
prelucrare  
carne în  
zona  
montană

Înființarea  
stânelor montane

Înființare centre de  
colectare, spălare și  
prelucrare primară a  
lânii în zona  
montană

Investiții pentru:

Înființarea  
centrelor de  
colectare și  
prelucrare  
primară a  
fructelor și  
fructelor de  
pădure în zona  
montană

Înființarea  
centrelor de  
colectare și  
prelucrare  
primară a  
plantelor  
medicinale în  
zona montană